

# Hotel Montecallini

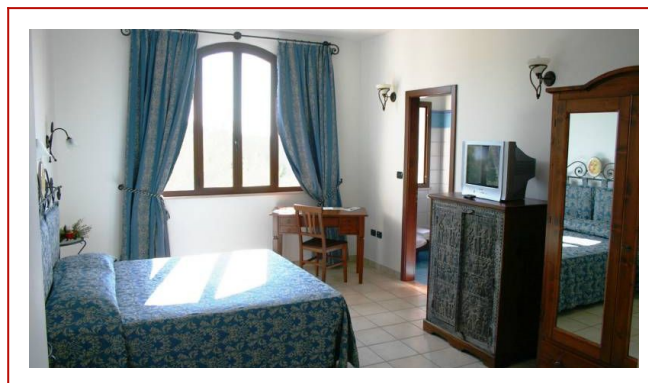

Ubicato a San Gregorio, a 3 km da Santa Maria di Leuca, l'Hotel Montecallini offre un parcheggio gratuito, una piscina e camere climatizzate con TV satellitare, minibar e bagno privato. Le sistemazioni presentano oggetti in ceramica e mobili in ferro battuto. Il Montavallini allestisce tutti i giorni una colazione a buffet. Il ristorante propone una tradizionale cucina salentina. Attorniato da uliveti, l'albergo dista 2 km dal Mar Ionio e 1 ora di auto dalla città barocca di Lecce.

Camere	45
Distanza dal mare	500 m
Categoria	4 *
Check-in	14:00
Check-out	12:00
Piscina	✓
Centro benessere	✗
Ristorante	✓
Parcheggio	✓



## San Gregorio

Un tempo porto dell'importante città messapica di Vereto, oggi San Gregorio è una località di villeggiatura tra le più apprezzate del Salento. Marina del comune di Patù che ospita un importante sito archeologico e il famoso monumento rurale "Centopietre", San Gregorio si trova in posizione privilegiata sulla costa Ionica tra Santa Maria di Leuca e le spiagge di Torre Vado e Pescoluse. La marina si snoda intorno alla suggestiva piazzetta a terrazza sul mare, ricca di bar, ristoranti, negozietti. Caratterizzata da una scogliera bassa e da calette di sabbia, San Gregorio è l'ideale meta sia per i giovani in cerca di divertimento, sia per le famiglie.

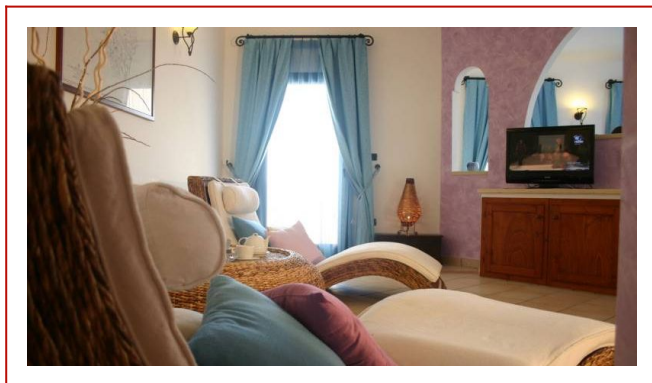
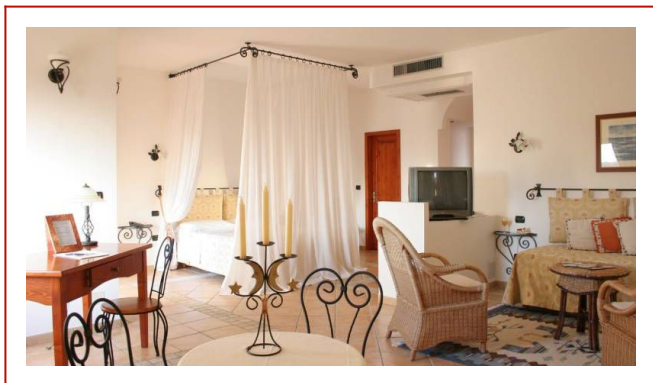

## Prezzi e condizioni

ST	PERIODO	TRATTAMENTO	Singola	De Lux	Junior Suite	Suite
BP	01/01-31/03	Pernottamento	40,00	-	35,00	55,00
BP	01/11-31/12	Pernottamento	40,00	-	35,00	55,00
A	01/04-08/06	Prima colazione	50,00	40,00	48,00	80,00
A	03/09-31/10	Prima colazione	50,00	40,00	48,00	80,00
B	09/06-20/07	Prima colazione	65,00	55,00	62,00	90,00
C	21/07-03/08	Prima colazione	85,00	70,00	80,00	115,00
C	27/08-02/09	Prima colazione	85,00	70,00	80,00	115,00
D	04/08-26/08	Prima colazione	100,00	80,00	90,00	140,00

Le quote si intendono individuali al giorno

### TIPOLOGIA CAMERE:

- **Singola:** camera senza balconcino, con letto matrimoniale uso Singola
- **De Lux:** camera matrimoniale senza balconcino, con o senza vista mare
- **Junior Suite:** camera matrimoniale con balconcino con o senza vista mare
- **Suite:** camera matrimoniale con soggiorno, balconcino vista mare, bagno con vasca Jacuzzi

### SUPPLEMENTI:

- **supplemento uso Singola** (Escluso superior Suite) dal 01/04 al 08/06 e dal 03/09 al 31/10 **Euro 25,00** dal 09/06 al 02/09 **NON DISPONIBILE**
- **supplemento HB € 25,00** (Il ristorante dell'Hotel è aperto dal 15/05 al 15/09; nei restanti periodi la Mezza Pensione potrebbe essere effettuata presso un ristorante esterno a 500 metri dalla struttura)
- supplemento per Terrazzo vista mare Piano Primo dal 04/08 al 26/08 **€ 15,00** negli altri periodi **€ 10,00** per camera al giorno
- supplemento per Terrazzo vista Piscina Piano Rialzato dal 04/08 al 26/08 **€ 15,00** negli altri periodi **€ 1,00** per camera al giorno
- supplemento culla **€ 15,00** al giorno con pagamento in loco.

### RIDUZIONI:

- Riduzione per i Bambini:
- da 01 a 06 anni Gratuito se dormono nel letto dei genitori
  - In camera diversa dai genitori: - 01 - 03 anni -30%
  - 04 - 06 anni -20%
  - 07 - 12 anni -10%
- Riduzione 3° o 4° Letto (nelle camere predisposte)
- 30% per l'aggiunta del 3°/4° letto nelle camere, indipendentemente dall'età.