

# Villa Incanto

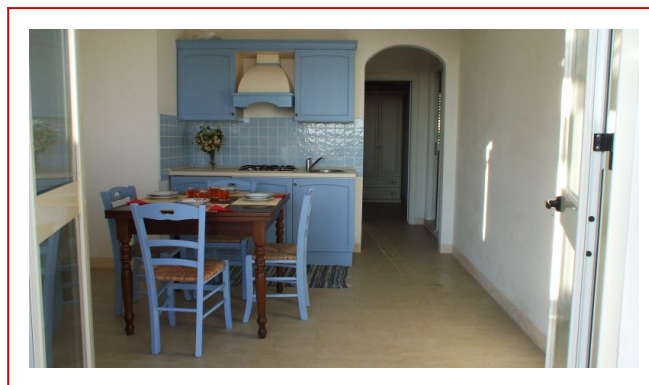

Bellissima villa tri-familiare in località Pescoluse, conosciuta ed apprezzata per le bellissime spiagge sabbiose ed il mare cristallino. La villa è costituita da tre unità, quindi ideale per famiglie che viaggiano assieme o gruppi numerosi. Al piano inferiore, vi sono due unità comunicanti: un bilocale con cucina, bagno e camera matrimoniale, ed un trilocale con cucina, salone, bagno e camera quadrupla. Al piano superiore un appartamento con cucina, camera matrimoniale con bagno indipendente, un ulteriore bagno, una camera doppia ed una singola. La villa può ospitare in totale 11-12 persone. All'esterno, un ampio giardino con una bellissima vasca jacuzzi 6 posti vista mare. Lo spazio esterno è attrezzato con tavolo, sedie, lettini e dispone anche di doccia esterna e barbecue, oltre ad un gazebo con tre posti auto. Dalla villa è possibile raggiungere le spiagge sabbiose e la località Maldive con un brevissimo percorso di auto, oppure con bicicletta o scooter.

Camere	5
Bagni	4
Posti letto	11
Distanza dal mare	900 m
Letti extra	3
Aria condizionata	✓
Barbecue	✓
Giardino	✓
Vista mare	✗

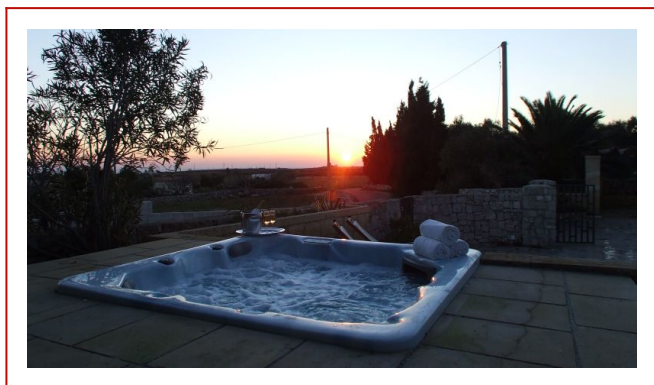

## Pescoluse

La marina di Pescoluse, appartenente al comune di Salve, è una delle più rinomate del Salento per le sue acque cristalline, le sue incontaminate dune e le distese di sabbia finissima. La bellezza delle sue spiagge, oltre ad averle fatto ormai guadagnare l'appellativo di "Le Maldive del Salento", hanno contribuito all'assegnazione alla località delle prestigiose 4 Vele di Legambiente negli anni recenti. In posizione privilegiata sulla costa ionica, a 12 km da Santa Maria di Leuca e a 35 km da Gallipoli, è caratterizzata da un suggestivo entroterra punteggiato di "pajare" (i trulli salentini), muretti a secco e resti archeologici dell'antica civiltà messapica. Pescoluse è la meta ideale per chi ama una vacanza tutto sole e relax, in un mare che evoca paradisi lontani.

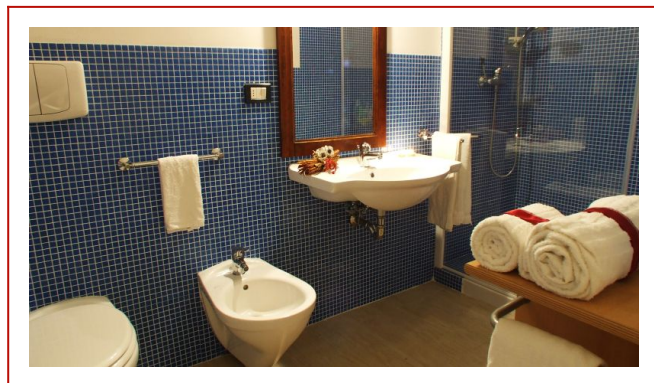
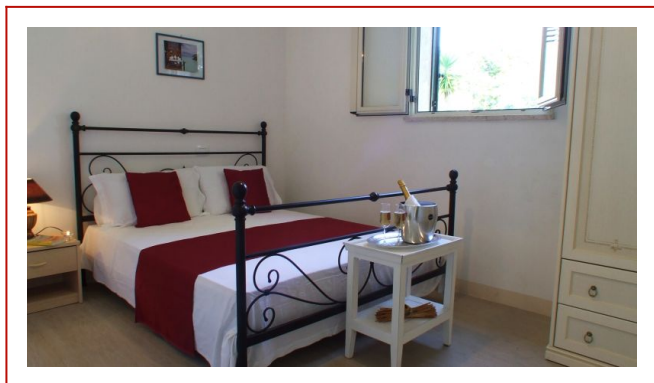

## Prezzi e condizioni

ST	PERIODO	PREZZO AL GG	SOGGIORNO	INGRESSO	LETTO EXTRA
A	31/03-19/04	149,00 EUR	min 3 GG	LIBERO	GRATIS
B	20/04-05/05	149,00 EUR	min 5 GG	LIBERO	8.00 EUR
A	06/05-01/06	149,00 EUR	min 3 GG	LIBERO	GRATIS
C	02/06-08/06	149,00 EUR	min 7 GG	SABATO	8.00 EUR
C	09/06-15/06	149,00 EUR	min 7 GG	SABATO	8.00 EUR
D	16/06-22/06	189,00 EUR	min 7 GG	SABATO	8.00 EUR
D	23/06-29/06	189,00 EUR	min 7 GG	SABATO	8.00 EUR
E	30/06-06/07	239,00 EUR	min 7 GG	SABATO	8.00 EUR
E	07/07-13/07	239,00 EUR	min 7 GG	SABATO	8.00 EUR
E	14/07-20/07	239,00 EUR	min 7 GG	SABATO	8.00 EUR
E	21/07-27/07	239,00 EUR	min 7 GG	SABATO	8.00 EUR
F	28/07-03/08	329,00 EUR	min 7 GG	SABATO	8.00 EUR
G	04/08-10/08	369,00 EUR	min 7 GG	SABATO	14.00 EUR
H	11/08-17/08	399,00 EUR	min 7 GG	SABATO	14.00 EUR
G	18/08-24/08	369,00 EUR	min 7 GG	SABATO	14.00 EUR
F	25/08-31/08	329,00 EUR	min 7 GG	SABATO	8.00 EUR
D	01/09-07/09	189,00 EUR	min 7 GG	SABATO	8.00 EUR
C	08/09-14/09	149,00 EUR	min 7 GG	SABATO	8.00 EUR
A	15/09-21/09	149,00 EUR	min 3 GG	LIBERO	GRATIS
X	22/09-31/10	79,00 EUR	min 3 GG	LIBERO	GRATIS

### LE TARIFFE SI INTENDONO PER UNITA' ABITATIVA AL GIORNO

#### Offerte speciali (non cumulabili):

**Prima90:** 10% di sconto sulla quota base per prenotazioni confermate almeno 90 giorni prima.

NON VALIDO AD AGOSTO.

**Prima45:** 5% di sconto sulla quota base per prenotazioni confermate almeno 45 giorni prima.

VALIDO ANCHE AD AGOSTO.

**Longstay:** 5% di sconto sulla quota base per soggiorni di almeno 3 settimane.

NON VALIDO AD AGOSTO.

#### Quota gestione pratica:

- € 10,00/adulto; € 5,00/bambino (2-12 anni); infant (0-23 mesi): gratuiti.

#### Supplementi obbligatori (da pagare in loco anticipatamente):

- Forfait per consumi di luce, acqua, gas:

€ 2,00/adulto/giorno; € 1,00/bambino (2-12 anni)/giorno; infant (0-23 mesi): gratuiti.

- Per le unità con aria condizionata, + € 4,00/giorno/condizionatore.

- Pulizia finale: € 120,00

#### Supplementi facoltativi (su prenotazione e da pagare in loco anticipatamente):

- Biancheria: € 2,00/persona/giorno

- Letto aggiunto (ove possibile): + € 8,00/giorno tutti i periodi tranne A-X; + € 14,00/giorno periodi G-H.

- Animali: ammessi nelle strutture ove specificato, con supplemento di € 35,00.

#### Cauzione: € 200,00

**Inizio/Fine soggiorno: ingresso ore 17,00-19,00; uscita ore 08,00-10,00**

Per le strutture ubicate nel comune di Salve (Le), incluse le marine di Pescoluse, Torre Pali e Posto Vecchio, dovrà essere corrisposta in loco l'IMPOSTA DI SOGGIORNO che è pari a euro 1,50 al giorno per persona esclusi i bambini fino a 10 anni di età. Il contributo è applicato fino ad un massimo di 10 pernottamenti consecutivi.