

Villa Stella

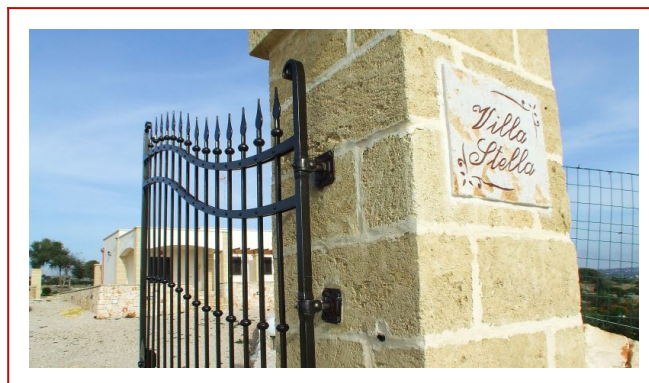

Villa bi-familiare a Torre Pali, località del basso Salento ionico caratterizzata da bellissime dune, incontaminate spiagge sabbiose ed uno spettacolare mare cristallino. Di nuovissima costruzione, la villa è elegantemente rivestita in pietra, come nella tradizione rurale salentina, e gode di una vista mozzafiato che abbraccia chilometri e chilometri di costa. La villa dispone di due appartamenti gemelli, ognuno con cucina, zona giorno, camera matrimoniale, camera doppia convertibile in matrimoniale, bagno. Ogni appartamento è climatizzato, dispone di propria doccia esterna (con acqua calda), lavatrice, e veranda coperta attrezzata vista mare. La villa dispone nel complesso di quattro camere da letto e due bagni. Nel giardino, è a disposizione degli ospiti un grande barbecue in muratura ed una bella piscina (fuori terra) di cm 549 x 274 x 132 dove è possibile rilassarsi godendo della vista del mare o divertirsi con i giochi d'acqua. Il terreno è completamente recintato, con ampio cancello d'ingresso e vari posti auto. L'ubicazione è in zona residenziale/campagna. Bar, ristoranti e negozi ad 1 km circa. Dalla villa è possibile raggiungere la spiaggia in pochissimi minuti di auto, usufruendo degli ampi parcheggi attrezzati. Consigliati anche lo scooter o la bicicletta.

Camere	4
Bagni	2
Posti letto	8
Distanza dal mare	1,5 km
Letti extra	2
Aria condizionata	✓
Barbecue	✓
Giardino	✓
Vista mare	✓

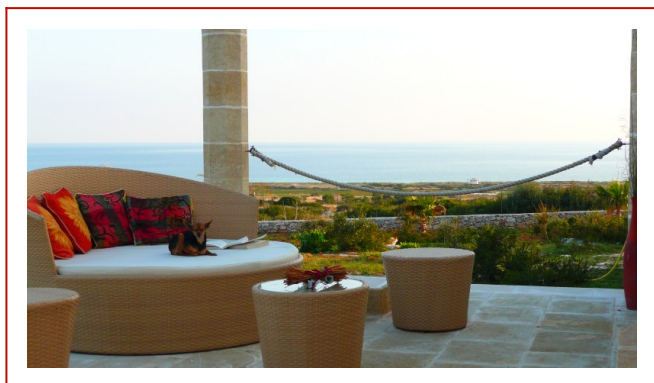

Torre Pali

Antico borgo di pescatori, Torre Pali, marina di Salve, è caratterizzata dalla sua cinquecentesca torre, le cui rovine si ergono dal centro dell'antico porticciolo. Originariamente collegata alla terraferma da un ponte, ora crollato, è completamente circondata dal mare. La torre ed il mare, illuminati dal riflesso della luna, fanno da sfondo alla piazzetta, cuore della marina, attorno alla quale si concentrano i locali e dove si organizzano spettacoli, balli di gruppo, proiezioni cinematografiche. A circa 15 km da Santa Maria di Leuca e a 30 km da Gallipoli, sulla costa ionica, Torre Pali vanta delle bellissime spiagge di sabbia ed un fondale tra i più pescosi della zona, interessante per gli amanti delle immersioni. Meta ideale per le famiglie e per chi ama avere tutto a portata di mano.

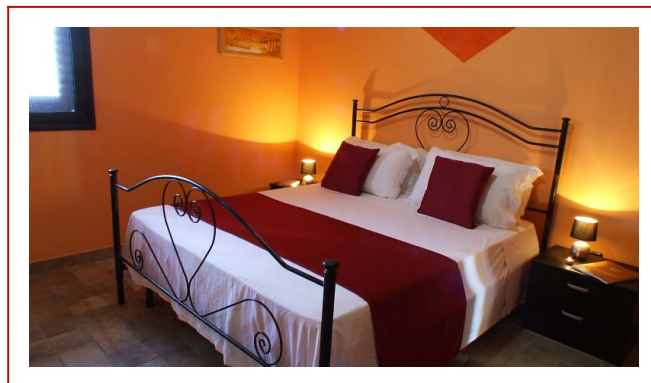
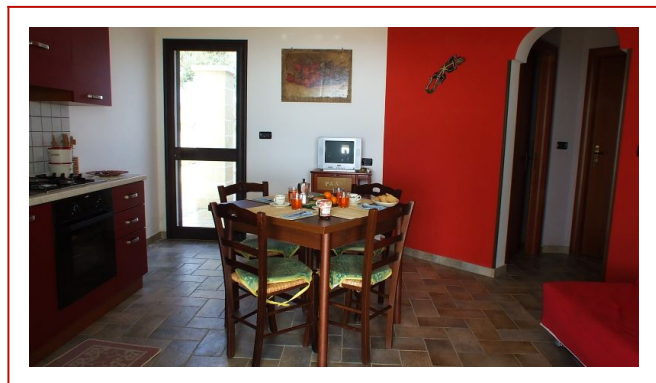

Prezzi e condizioni

ST	PERIODO	PREZZO AL GG	SOGGIORNO	INGRESSO	LETTO EXTRA
A	31/03-19/04	149,00 EUR	min 3 GG	LIBERO	GRATIS
B	20/04-05/05	149,00 EUR	min 5 GG	LIBERO	8.00 EUR
A	06/05-01/06	149,00 EUR	min 3 GG	LIBERO	GRATIS
C	02/06-08/06	149,00 EUR	min 7 GG	SABATO	8.00 EUR
C	09/06-15/06	149,00 EUR	min 7 GG	SABATO	8.00 EUR
D	16/06-22/06	189,00 EUR	min 7 GG	SABATO	8.00 EUR
D	23/06-29/06	189,00 EUR	min 7 GG	SABATO	8.00 EUR
E	30/06-06/07	239,00 EUR	min 7 GG	SABATO	8.00 EUR
E	07/07-13/07	239,00 EUR	min 7 GG	SABATO	8.00 EUR
E	14/07-20/07	239,00 EUR	min 7 GG	SABATO	8.00 EUR
E	21/07-27/07	239,00 EUR	min 7 GG	SABATO	8.00 EUR
F	28/07-03/08	329,00 EUR	min 7 GG	SABATO	8.00 EUR
G	04/08-10/08	369,00 EUR	min 7 GG	SABATO	14.00 EUR
H	11/08-17/08	399,00 EUR	min 7 GG	SABATO	14.00 EUR
G	18/08-24/08	369,00 EUR	min 7 GG	SABATO	14.00 EUR
F	25/08-31/08	329,00 EUR	min 7 GG	SABATO	8.00 EUR
D	01/09-07/09	189,00 EUR	min 7 GG	SABATO	8.00 EUR
C	08/09-14/09	149,00 EUR	min 7 GG	SABATO	8.00 EUR
A	15/09-21/09	149,00 EUR	min 3 GG	LIBERO	GRATIS
X	22/09-31/10	79,00 EUR	min 3 GG	LIBERO	GRATIS

LE TARIFFE SI INTENDONO PER UNITA' ABITATIVA AL GIORNO

Offerte speciali (non cumulabili):

Prima90: 10% di sconto sulla quota base per prenotazioni confermate almeno 90 giorni prima.

NON VALIDO AD AGOSTO.

Prima45: 5% di sconto sulla quota base per prenotazioni confermate almeno 45 giorni prima.

VALIDO ANCHE AD AGOSTO.

Longstay: 5% di sconto sulla quota base per soggiorni di almeno 3 settimane.

NON VALIDO AD AGOSTO.

Quota gestione pratica:

- € 10,00/adulto; € 5,00/bambino (2-12 anni); infant (0-23 mesi): gratuiti.

Supplementi obbligatori (da pagare in loco anticipatamente):

- Forfait per consumi di luce, acqua, gas:

€ 2,00/adulto/giorno; € 1,00/bambino (2-12 anni)/giorno; infant (0-23 mesi): gratuiti.

- Per le unità con aria condizionata, + € 4,00/giorno/condizionatore.

- Pulizia finale: € 120,00

Supplementi facoltativi (su prenotazione e da pagare in loco anticipatamente):

- Biancheria: € 2,00/persona/giorno

- Letto aggiunto (ove possibile): + € 8,00/giorno tutti i periodi tranne A-X; + € 14,00/giorno periodi G-H.

- Animali: ammessi nelle strutture ove specificato, con supplemento di € 35,00.

Cauzione: € 200,00

Inizio/Fine soggiorno: ingresso ore 17,00-19,00; uscita ore 08,00-10,00

Per le strutture ubicate nel comune di Salve (Le), incluse le marine di Pescoluse, Torre Pali e Posto Vecchio, dovrà essere corrisposta in loco l'IMPOSTA DI SOGGIORNO che è pari a euro 1,50 al giorno per persona esclusi i bambini fino a 10 anni di età. Il contributo è applicato fino ad un massimo di 10 pernottamenti consecutivi.